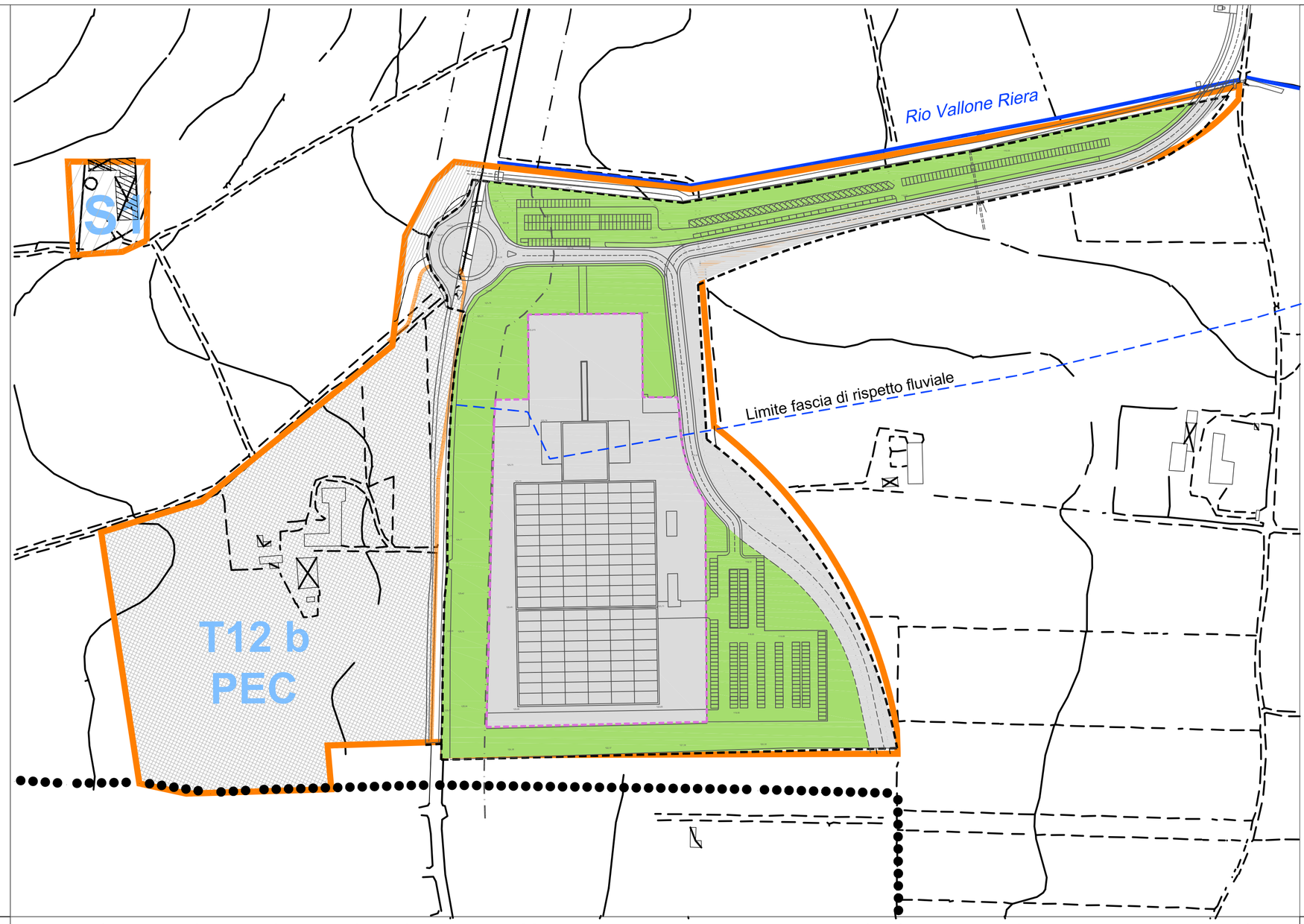

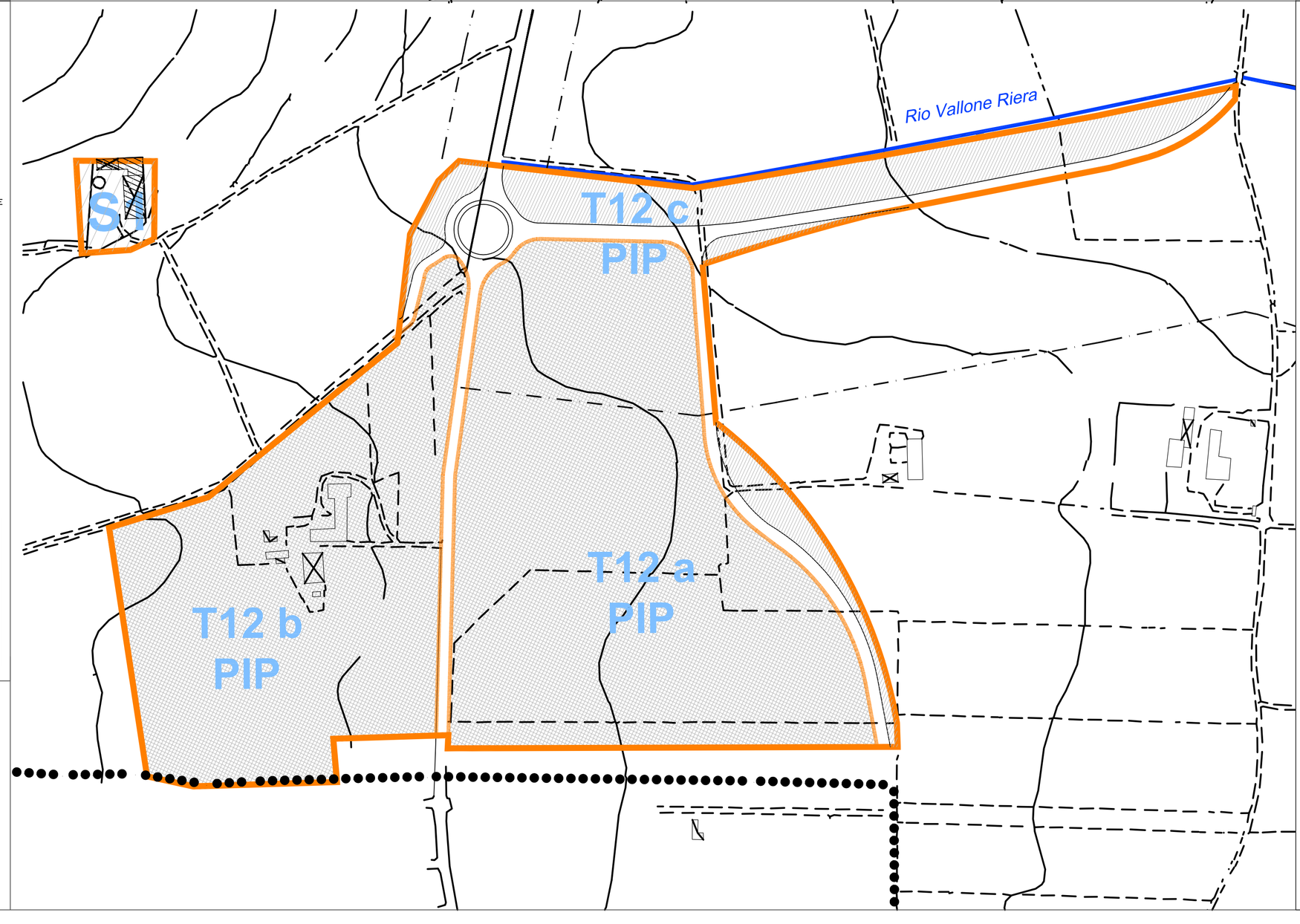

AREE RESIDENZIALI DEI CENTRI STORICI ART. 13.1.1/17.1	SERVIZI E ATTREZZATURE PUBBLICHE ART. 15.1	E — AREE AGRICOLE ART.13.3
AREE RESIDENZIALI ZONE SATURE O DI COMPLETAMENTO ART. 13.1.3.4.5.6	AREE PER SERVIZI TECNOLOGICI ART. 15.2/3	E1 — AREE AGRICOLE SPECIALI ART. 13.3
AREE RESIDENZIALI DI NUOVO IMPIANTO ART. 13.1.7/8/9	PARCHEGGI ART. 15.1	CONFINI COMUNALI
VP — AREE RESIDENZIALI A VERDE PRIVATO VINCOLATO ART. 13.1.10	VERDE ATTREZZATO ART. 15.1	DELIMITAZIONE AREE PROTETTE FIUME PO ART. 14.10
AREE AD USO TERZIARIO ART. 13.4	AREE DI SERVIZI E ATTREZZATURE PRIVATE ART. 13.6.2	DELIMITAZIONE AREE DI INTERESSE ARCHEOLOGICO ART. 17.3
AREE PRODUTTIVE DI CONFERMA ART. 13.2.1/3	ZONE F ART. 16	DELIMITAZIONE AREE DI DISSESTO SUB-AREA 1A ART. 14.4
AREE PRODUTTIVE DI NUOVO IMPIANTO ART. 13.2.2	AREE PER CONNESSIONI INTERNE ART. 7.8	DELIMITAZIONE AREE DI DISSESTO SUB-AREA 1B ART. 14.4
AREE INDUSTRIALI DI NUOVO IMPIANTO ART. 13.2.2/5	S — AREE DI SALVAGUARDIA ASSOLUTA ART. 17.3	STRADE PANORAMICHE ART. 17.3
CAVE ART. 13.5	S1 — AREE DI SALVAGUARDIA AMBIENTALE ART. 17.2	DELIMITAZIONE FASCE DI RISPETTO ART. 14
AREA DI ESONDAZIONE con pericolosità molto elevata (Piano Assetto Idrogeologico dell'Autorità di Bacino del Fiume Po)	S2 — AREE DI INTERESSE PAESISTICO ART. 17.3	EDIFICI IN SALVAGUARDIA DI TIPO A
AREA DI FRANA ATTIVA (Piano Assetto Idrogeologico dell'Autorità di Bacino del Fiume Po)	X — ATTIVITA' PRODUTTIVE IN ZONE IMPROPRIE ART. 13.2.4	EDIFICI IN SALVAGUARDIA DI TIPO B
VINCOLO L1497/39	VINCOLO L1089/39	

ESIST	PROG		ESIST	PROG		ESIST	PROG	
		SCUOLE MATERNE ASILI NIDO			SERVIZI SANITARI			UFFICI ASSOCIAZIONI TEMPO LIBERO
		SCUOLE DEL OBBLIGO			ATTREZZATURE COMMERCIALI			SERVIZI PUBBLICI SP/S=POSTE/FT=GAS/G ENEL/E=ACQ./A=MILIT./M
		SCUOLE SUPERIORI			PARCHEGGI			ATTREZZATURE RELIGIOSE
		ATTREZZATURE DI INTERESSE COMUNE			ATTREZZATURE SPORTIVE			CIMITERI
		SERVIZI CULTURALI			ATTREZZATURE RICETTIVE			DISCARICHE INERTI
		SERVIZI SOCIALI E ASSISTENZIALI			FIERE MERCATI ESPOSIZIONI			DISCARICHE CONTROLLATE

N

SCALA 1:2000

COMUNE DI VALENZA

Provincia di Alessandria

Ufficio Tecnico - Settore Urbanistica

VARIANTE PIANO INSEDIAMENTI PRODUTTIVI

ART. 42 L.R. 56/77 come modificato da n.° 03/2013 e 17/2013

T12 P.I.P.

REALIZZAZIONE DI POLO ESPOSITIVO

PIP ORIGINARIO APPROVATO CON D.C.C. N.° 12 DEL 30.01.2006

DATA	marzo 2014
VAR. N.	45
DEL. C.C.	
ESEC.	
PUBBL.	

- ESTRATTO PRGC

- SOVRAPPOSIZIONE VARIANTE PIP - PRGC

TAV. 01

1:2000

Il Dirigente del Settore Urbanistica

Arch. Massimo Temporin