



**COMUNE DI VALENZA**  
**(Provincia di Alessandria)**  
 Settore VII – Urbanistica

Ufficio Ecologia e Ambiente

Rif. prot. n. 20180005583 del 26/03/2018  
 20180008664 del 12/04/2018

**AUTORIZZAZIONE N.1/2018**

**AUTORIZZAZIONE IN DEROGA AI VALORI LIMITE  
 PER ATTIVITA' TEMPORANEA DI INTRATTENIMENTO MUSICALE**

ai sensi dell'art.3, comma 3, lettera b) della l.r. 25 ottobre 2000, n. 52  
 e della D.G.R. 27/06/2012 n.24-4049

*“Disposizioni per il rilascio da parte delle Amministrazioni Comunali delle autorizzazioni in deroga ai valori limite per le attività temporanee, ai sensi dell'art.3, comma 3, lettera b), della L.R. 25/10/2000 n.52”  
 c/o esercizio commerciale*

**“IL BIVACCO SNC” di Roberta MOLARO & LAERTE**

ubicato a Valenza c/o Giardini Aldo Moro

**IL DIRIGENTE**

**ESAMINATA** l'istanza presentata dalla Sig.ra Roberta MOLARO - acquisita al protocollo in data 12/04/2018 con nota n.20180006664, intesa ad ottenere l'autorizzazione in deroga per lo svolgimento di attività temporanea di intrattenimento musicale c/o le pertinenze esterne dell'esercizio commerciale denominato “IL BIVACCO SNC” di Roberta Molaro & Laerte, ubicato a Valenza presso i Giardini Aldo Moro dove ha sede il “PalaGuerci”;

**CONSIDERATO** che l'intrattenimento musicale proposto verrà svolto ai limiti del centro urbano;



**CONSIDERATO** che l'intrattenimento musicale proposto nell'anno 2018 c/o l'esercizio commerciale denominato "IL BIVACCO" di Valenza, è stato programmato nei seguenti giorni ed orari:

N.	DATA	Orario INIZIO	Orario FINE
	<b>MAGGIO</b>		
1	VEN 4/05/2018	19,30	24,00
2	SAB 5/05/2018	19,30	24,00
3	SAB 12/05/2018	19,30	24,00
4	SAB 26/05/2018	17,30	24,00
	<b>GIUGNO</b>		
5	SAB 2/06/2018	19,30	24,00
6	SAB 9/06/2018	19,30	24,00
7	SAB 23/06/2018	19,30	24,00
	<b>LUGLIO</b>		
8	SAB 7/07/2018	19,30	24,00
9	SAB 14/07/2018	19,30	24,00
10	SAB 21/07/2018	19,30	24,00
	<b>AGOSTO</b>		
11	SAB 4/08/2018	19,30	24,00
	<b>SETTEMBRE</b>		
12	VEN 1/09/2018	19,30	24,00
13	VEN 15/09/2018	19,30	24,00

**CONSIDERATO** che l'area di interesse rispetto al Piano di Classificazione Acustica del Comune di Valenza approvato con Delibera Consiliare n.4 del 11/02/2004 rientra in Classe IV "Aree densamente urbanizzate, aree per manifestazioni":

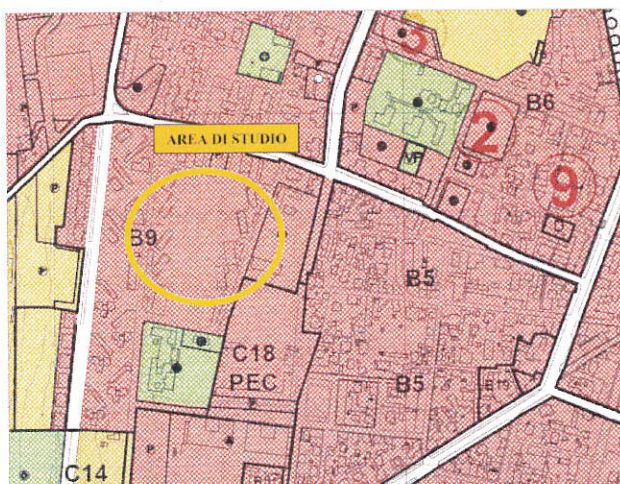

	<b>CLASSE 1</b> AREE PARTICOLARMENTE PROTETTE AREE OSPEDALIERE E SCOLASTICHE
	<b>CLASSE 2</b> AREE RESIDENZIALI
	<b>CLASSE 3</b> AREE MISTE, MEDIAMENTE URBANIZZATE, AREE AGRICOLE
	<b>CLASSE 4</b> AREE DENSAMENTE URBANIZZATE, AREE PER MANIFESTAZIONI
	<b>CLASSE 5</b> AREE INDUSTRIALI, ATTREZZATURE SPORTIVE RUMOROSE, AREE SPECIALI
	<b>CLASSE 6</b> AREE INDUSTRIALI A CICLO CONTINUO, CAVE, AEROPORTI, AREE SPECIALI

**DATO ATTO** che per la classe acustica suddetta alle tabelle B-C-D allegate al **D.P.C.M. del novembre 1997** risultano essere in vigore i seguenti valori di riferimento:

CLASSE IV	Tempi di Riferimento	
	Diurno 06.00-22.00	Notturmo 22.00-06.00
Valore limite assoluto di Emissione, Leq in dB(A)	60	50
Valore limite assoluto di Immissione, Leq in dB(A)	65	55
Valore di qualità, Leq in dB(A)	62	52
Valori Limiti Differenziali dB(A)	5	3

**INDIVIDUATO** l'esercizio commerciale "IL BIVACCO SNC" di Roberta Molaro & Laerte, ubicato a Valenza presso i Giardini Aldo Moro snc e considerata l'area limite d'influenza della propagazione sonora:

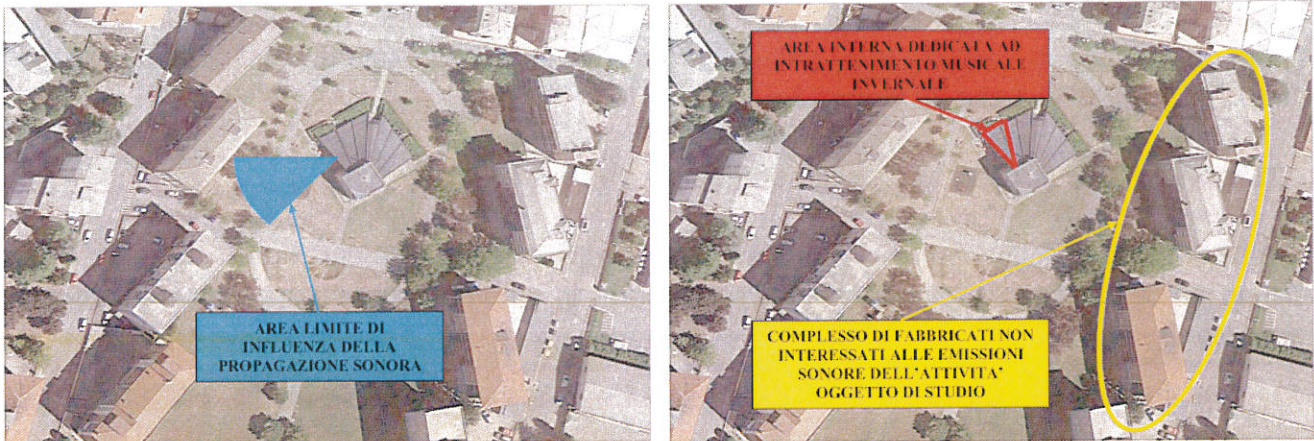

**PRESO ATTO** che è ancora attuale la Valutazione Previsionale di Impatto Acustico acquisita al protocollo in data 28/06/2016 con n.20160012483, inerente l'attività rumorosa a carattere temporaneo consistente nello svolgimento di intrattenimento musicale presso l'esercizio commerciale denominato "IL BIVACCO SNC" di Roberta Molaro & Laerte, ubicato a Valenza presso i Giardini Aldo Moro s.n.c. all'interno del fabbricato comunale denominato "PalaGuercci";

**CONSIDERATI** i ricettori sensibili interessati dall'influenza della propagazione sonora dovuta all'attività temporanea di intrattenimento musicale relativa all'esercizio commerciale di cui all'oggetto:

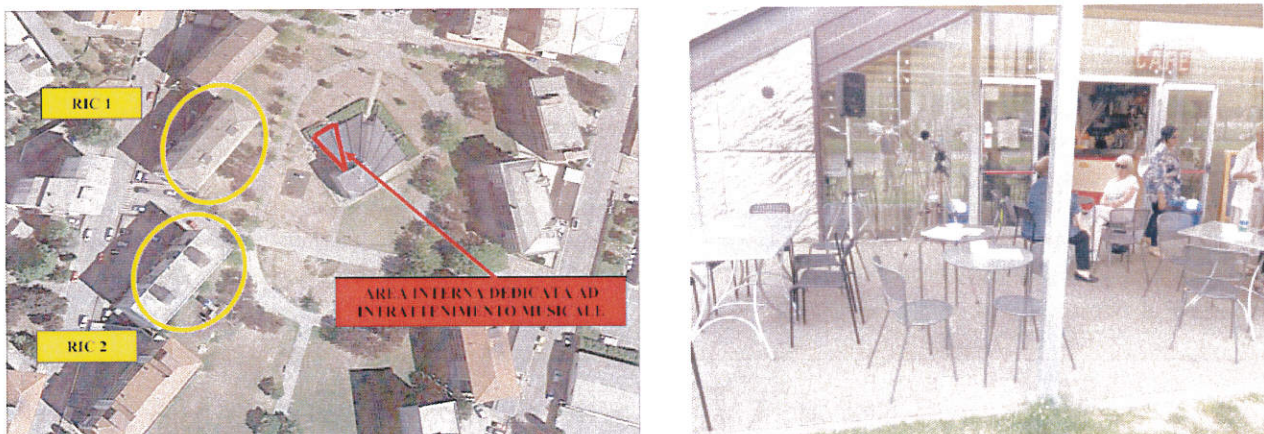

**DATO ATTO** che i ricettori sensibili (RIC1-RIC2) potenzialmente esposti dalla rumorosità del locale in oggetto hanno destinazione d'uso residenziale;

**CONSIDERATO** che l'attività di intrattenimento musicale verrà condotta esclusivamente in ambiente climatizzato confinato a porte e finestre chiuse, sia nell'attuale stagione invernale che in quella estiva ;

**RILEVATO** che il fabbricato, che ospita al proprio interno l'esercizio commerciale denominato "Il Bivacco", nonché, la sede CAI ed il museo degli Alpini, offre, in ragione della propria ubicazione, un effetto schermante nei confronti dei possibili ricettori sensibili;

**INDIVIDUATE** le principali sorgenti sonore già presenti nell'area, consistenti nella presenza di traffico veicolare e nel contributo sonoro generato dagli avventori che parteciperanno alle serate musicali nel locale oggetto della presente autorizzazione;

**RITENUTA** verosimile e quindi rappresentativa la condizione considerata al fine di valutare l'impatto acustico dell'attività temporanea di intrattenimento musicale del locale denominato "IL BIVACCO SNC" di Roberta Molaro & Laerte;

**PRESO ATTO** della strumentazione e metodologia di misura adottate;

**TENUTO CONTO** delle operazioni di taratura/settaggio della strumentazione musicale che hanno preceduto la fase di verifica dei livelli sonori in ambiente simulato, avvenuta in data 21/06/2016;

**RICHIAMATO** l'esito delle verifiche dei livelli in periodo notturno nella postazione di misura 1:

RICETTORE	LIVELLO RUMORE RESIDUO dB(A)	Presenza toni puri	Presenza rumori impulsivi	Penalizzazione per toni puri	Penalizzazione per rumori impulsivi
RC1	31,4	NO	NO	"	"
RC1 con Correzione dei Livelli a 0,5 dB(A)	31,5	NO	NO	"	"

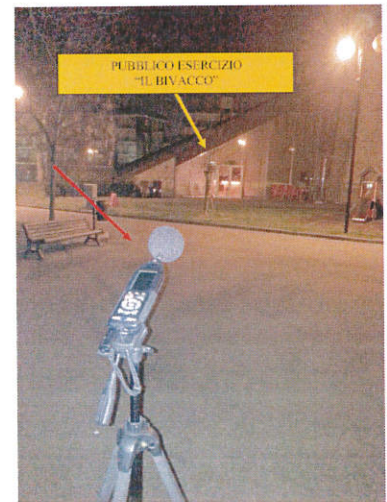

	RC1	RC2
LIVELLO DI RUMORE AMBIENTALE corretto a 0,5 dB(A)	54,5	51,5
LIVELLO DI RUMORE RESIDUO corretto a 0,5 dB(A)	26,5	26,5
LIVELLO DIFFERENZIALE	28,0	25,0
VERIFICA VALORE LIMITE ASSOLUTO DI IMMISSIONE in facciata al ricettore Tr 8 ore (22.00-6.00)	55,7	53,0

**VISTE** le risultanze delle analisi di misura effettuate in ambiente esterno e dalla successiva elaborazione dei livelli in facciata ai ricettori RIC1-RIC2, si desume che:

- non viene rispettato il li valore limite differenziale in periodo notturno in corrispondenza dei ricettori sensibili (RC1-RC2);
- il livello ambientale in facciata al ricettore RC1, in periodo notturno è superiore a 55,0 dB(A), non rispetta quindi i valori limite di immissione previsti per la classe IV, pertanto viene richiesta deroga ai fini del succitato livello;
- non può essere accettato il limite orario richiesto in deroga per l'esercizio degli impianti elettroacustici ipotizzato alle ore 0,30;

**CONSIDERATO** che non essendo verificata, per l'applicazione del criterio differenziale, la prima condizione di cui al comma 2 punto a) dell'art.4 del DPCM 14/11/1997, in ragione dei livelli differenziali rilevati è necessario richiedere in merito una deroga;

**VISTI** la Legge n.241/90 nonché i Decreti Legislativi n.267/2000 e n.165/2001 e s.m.i. per quanto attiene alle funzioni dirigenziali presso gli Enti Pubblici;

**VISTO** la Legge 447/95. Legge 26 ottobre 1995, N. 447 "Legge quadro sull' inquinamento acustico" (Pubblicata sulla Gazzetta Ufficiale 30 ottobre 1995, n. 254) e s.m.i.;

**VISTO** il D.M. 16/03/1999 "Tecniche di rilevamento e di misurazione dell'inquinamento acustico";

**VISTA** la Legge regionale 20 ottobre 2000, n. 52. "Disposizioni per la tutela dell'ambiente in materia di inquinamento acustico" (B.U. 25 ottobre 2000, n. 43);

**VISTO** il DPCM 1 marzo 1991 (1) "Limiti massimi di esposizione al rumore negli ambienti abitativi e nell'ambiente esterno" e s.m.i.;

**VISTO** il DPCM 14/11/1997 "Determinazione dei valori limite delle sorgenti sonore" e s.m.i.;

**VISTA** la Deliberazione della Giunta Regionale 2 febbraio 2004, n. 9-11616 "Criteri per la redazione della documentazione di impatto acustico" di cui all'art. 3, comma 3, lett. c) e art.10 della L.R. 25 ottobre 2000 n. 52 (BURP n. 5 del 5/2/2004, SO n.2);

**VISTA** la Delibera della Giunta Regionale 27 giugno 2012 n. 24-4049 "Disposizioni per il rilascio da parte delle Amministrazioni comunali delle autorizzazioni in deroga ai valori limite per le attività temporanee, ai sensi dell'articolo 3, comma 3, lettera b) della l.r. 25 ottobre 2000, n. 52";

**VISTO** il Decreto Legislativo 3 aprile 2006, n. 152 "Norme in materia ambientale" e s.m.i.;

**VISTO** il D.Lgs 9 aprile 2008 , n. 81 Attuazione dell'articolo 1 della legge 3 agosto 2007, n. 123, in materia di tutela della salute e della sicurezza nei luoghi di lavoro;

## **AUTORIZZA**

**in deroga il superamento dei valori limite di immissione** previsti dalla Classe IV del Piano di Classificazione Acustica del Comune di Valenza e **in deroga al criterio differenziale** previsto dal DPCM 1/03/1991, la Sig.ra Roberta MOLARO - Legale Rappresentante dell'esercizio commerciale denominato "IL BIVACCO SNC" di Roberta Molaro & Laerte, ubicato a Valenza presso i Giardini Aldo Moro snc - allo svolgimento di attività rumorosa a carattere temporaneo consistente in serate d'intrattenimento musicale nei termini e nei giorni sopra enunciati e rispetto ai ricettori individuati;

## **AVVERTE**

che qualora si verificano condizioni di **grave di disturbo** della popolazione o emergano problematiche non previste il Comune di Valenza, al fine del contenimento del rumore così come previsto dall'art.9 della D.G.R. Deliberazione della Giunta Regionale 27/06/2012, n.24-4049, **si riserva la facoltà di:**

- REVOCARE l'autorizzazione concessa;
- SOSPENDERE le attività rumorose sino all'adeguamento delle medesime;
- PRESCRIVERE in corso d'opera l'adozione di un "Limitatore di Pressione Sonora" opportunamente tarato ai limiti inferiori e piombato in presenza di Pubblico Ufficiale;

## PRESCRIVE

**Che vengano adottati in ogni fase temporale tutti gli accorgimenti tecnici e comportamentali economicamente fattibili per ridurre al minimo l'emissione sonora delle sorgenti rumorose utilizzate e per prevenire la possibilità di segnalazioni, esposti o lamentele;**

Che la **tipologia dell'Impianto Acustico** in base al quale il Tecnico Competente in Acustica Ambientale Dott. Jonathan Meneghello ha effettuato la Valutazione Previsionale di Impatto Acustico, venga mantenuta tale durante tutto il periodo di attività di intrattenimento musicale calendarizzata;

Che i **livelli impostati di taratura della strumentazione** impiegata in ausilio all'attività d'intrattenimento musicale, nel periodo di attività calendarizzata, dovranno essere mantenuti identici a quelli di settaggio ipotizzati nella Valutazione Previsionale di Impatto Acustico;

Che vengano **tassativamente osservati gli orari** così come sopra generalizzati e che le attività di intrattenimento musicale vengano ricondotte **dopo le ore 24,00 entro i limiti** di cui al Piano di Classificazione Acustica del Comune di Valenza;

Che vengano individuate soluzioni tecniche di tipo pratico finalizzate alla mitigazione del disturbo nell'eventualità lamentato, quando informato direttamente dalla popolazione di una situazione di disagio o disturbo;

Che i tutti i soggetti coinvolti nell'attività (lavoratori, operai, dj, concertisti, ecc.) vengano informati circa i contenuti della presente autorizzazione;

**Ulteriori prescrizioni tecniche** potranno essere impartite dal Comune nel corso degli eventi programmati, avvalendosi della collaborazione dell'A.R.P.A. ai sensi dell'art.12 della L.R.52/2000 al fine del contenimento dell'inquinamento acustico;

## INFORMA

Che ai sensi del comma 1 art.12 della Legge Regionale 20 ottobre 2000, n. 52. "Disposizioni per la tutela dell'ambiente in materia di inquinamento acustico", i comuni e le province, negli ambiti di rispettiva competenza, esercitano le **funzioni di controllo** previste dall'articolo 14, della Legge 447/1995, anche tramite i dipartimenti provinciali o subprovinciali dell'ARPA ai sensi degli articoli 2 e 3 della L.R.60/1995;

Che **non** potrà essere ammesso alcun rumore molesto provocato da attività e/o impianto non menzionati o modalità di funzionamento delle apparecchiature non previste nella Valutazione Previsionale di Impatto Acustico presentata;

**Che la presente autorizzazione è relativa ai soli aspetti amministrativi previsti dalla legislazione specifica di riferimento (Legge Quadro n.447/1995 e s.m.i., LR.n.52/2000 e s.m.i., D.G.R. 27 giugno 2012 n. 24-4049), prescindendo da ogni valutazione inerente aspetti penali (art.659 – disturbo delle occupazioni o del riposo delle persone) e/o civilistici (art.844 – immissioni);**

## DISPONE

Che la presente autorizzazione venga consegnata:

- alla Sig.ra **Roberta MOLARE**, c/o Risto-Bar "IL BIVACCO SNC" di Roberta Molaro & Laerte, ubicato a Valenza c/o Giardini Aldo Moro;

Che copia della presente autorizzazione venga trasmessa per opportuna conoscenza:

- all'Autorità di Vigilanza **A.R.P.A. Piemonte** [dip.alessandria@pec.arpa.piemonte.it](mailto:dip.alessandria@pec.arpa.piemonte.it);
- all'Autorità Sanitaria **ASL AL- S.I.S.P.** [aslal@pec.aslal.it](mailto:aslal@pec.aslal.it);
- al Corpo di Polizia Locale [polizialocale@cert.comune.valenza.al.it](mailto:polizialocale@cert.comune.valenza.al.it);
- al Comando Carabinieri [Tal27175@pec.carabinieri.it](mailto:Tal27175@pec.carabinieri.it);

-----  
Valenza, 19 aprile 2018

**IL DIRIGENTE**  
**Arch.Massimo TEMPORIN**

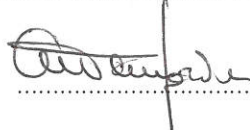

**Responsabile Istruttoria:**

Arch.Maria Elena BRONCHI

Tel 0131-949242 Fax 0131 950732

[e.bronchi@comune.valenza.al.it](mailto:e.bronchi@comune.valenza.al.it)

